НАВІНЫ ПАДЗЕІ ФАКТЫ

«КІТАЙСКАЕ ТАНГА» ПА-БЕЛАРУСКУ

Манеты Нацыянальнага банка Беларусі ўдастоены ўзнагарод сёмага Міжнароднага конкурсу памятных манет «Манетнае сузор'е-2013», паведамляе ўпраўленне інфармацыі і грамадскіх сувязяў галоўнага банка краіны.

У намінацыі «Сувенірная манета» пераможцам прызнана сярэбраная памятная манета «Год Змяі» серыі «Кітайскі каляндар», а ў намінацыі «Арыгінальная тэхналогія» 3-е месца прысуджана памятнай манеце «Танга» серыі «Магія танца». Абвяшчэнне вынікаў конкурсу і цырымонія ўзнагароджання пераможцаў адбыліся ў канцы верасня ў Маскве. «Спецыялісты банкаў і манетных двароў, мастакі розных краін станоўча ацанілі глыбока прадуманую тэматыку, высокамастацкае выкананне нашых памятных манет, распрацаваных і выробленых з выкарыстаннем самых прагрэсіўных тэхналогій, — адзначаюць у Нацбанку. — Чарговыя ўзнагароды беларускіх памятных манет у міжнародным нумізматычным конкурсе сведчаць аб прызнанні міжнароднай грамадскасцю плённай працы спецыялістаў Нацыянальнага банка».

Уладзіслаў КУЛЕЦКІ.

АДКРЫВАЕЦЦА ПАЛЯВАННЕ НА ЗАЙЦА

З першай суботы па апошнюю нядзелю кастрычніка — з 5-га па 27-е — будзе доўжыцца сезон палявання на зайца-беляка і зайца-русака.

— Здабываць можна жывёлу любога полу і ўзросту. Дазволена паляванне ў светлы час сутак зброевым спосабам з ганчакамі, з выкарыстаннем гладкаствольнай паляўнічай зброі і патронаў са шротам, — паведаміў «Звяздзе» старшы дзяржаўны інспектар Мінскай абласной інспекцыі аховы жывёльнага і расліннага свету Вадзім Варабей. — Паляўнічыя сабакі-ганчакі павінны мець палявы дыплом па зайцы і (ці) лісе. Дазваляецца таксама бяззброевы спосаб палявання з выкарыстаннем выжлаў і лоўчых птушак.

Сяргей РАСОЛЬКА.

У МАСКВЕ І ГАРАЖ — ЖЫЛЛЁ?

Сёлета ў сталіцы суседняй дзяржавы з'явілася новая тэндэнцыя на рынку эканомжылля: гаражныя кааператывы ператвараюцца ў жылыя кварталы.

Уладальнікі там здаюць свае боксы, як кватэры, у арэнду іншагароднім. Арэнда такіх дамоў-гаражоў у Маскве каштуе каля 600 долараў у месяц, што значна ніжэй, чым стаўкі найму «звычайных» кватэр. Спецыялісты ў расійскай прэсе адзначаюць, што падобная практыка набывае ў Маскве масавы характар.

Сяргей КУРКАЧ.

ЗАТРЫМАЛІ ЛЖЭРАБОТНІКАЎ ЖЭСа

У сярэдзіне верасня трое мужчын у форме работнікаў ЖЭСа пад выглядам рамонту водаправода патрапілі ў кватэру мінчаніна.

Дзе, пагражаючы прадметам, падобным на пісталет, звязалі ахвяру і забралі ў яе каля 7 тысяч долараў, 800 індыйскіх рупій і ювелірныя вырабы — пярсцёнкі з брыльянтамі і залатыя запінкі.

І вось падазроныя ва ўчыненні дзёрзкага разбою былі затрыманы супрацоўнікамі крымінальнага вышуку МУС і ГУУС Мінгарвыканкама. Імі аказаліся трое 28-гадовых жыхароў сталіцы, два з якіх нідзе не працавалі. Цікава, што раней ніхто з кампаніі ніякіх праблем з законам, за выключэннем парушэння правілаў дарожнага руху, не меў. Падчас вобыску ў затрыманых знайшлі ўкрадзеныя каштоўнасці і частку грошай.

Сяргей РАСОЛЬКА.

1288 ЛІТРАЎ АЛКАГОЛЮ ДЛЯ «АСАБІСТАГА КАРЫСТАННЯ»

Аператыўнікі па барацьбе з эканамічнымі злачынствамі Кастрычніцкага РАУС г. Гродна пры падтрымцы калег з Дзяржаўтаінспекцыі прадухілілі абарачэнне партыі кантрафактнага алкаголю ў аб'ёме 1288 літраў.

Бліжэй да вечара на трасе М6 паблізу вёскі Пясчанка Гродзенскага раёна праваахоўнікі спынілі фуру пад кіраваннем жыхара Салігорска. Груз аказаўся нелегальным — 450 літраў спіртазмяшчальнай вадкасці, 800 літраў каньячнага спірту, а таксама 48 літровых бутэлек віскі і тэкілы, не маркіраваных беларускімі акцызнымі маркамі. Кіроўца блытаўся ў тлумачэнні, дзе набыў кантрафактны алкаголь, але запэўніваў, што ён для... асабістага карыстання.

Барыс ПРАКОПЧЫК.

ШАШКІ

Пад рэдакцыяй міжнароднага арбітра Мікалая ГРУШЭЎСКАГА

ВУЧОНЫ І СПАРТСМЕН

Ім з'яўляецца Пётр Матус **(на фота)**. Нядаўна ён адсвяткаваў сваё шасцідзесяцігоддзе. І яму было з чым сустрэць юбілей — як па прафесіі, так і шашачнай кампазіцыі, якой захапляецца з маленства. Мяркуйце самі: намеснік дырэктара Інстытута матэматыкі Нацыянальнай акадэміі навук Беларусі, доктар фізіка-матэматычных навук, прафесар. А па шашачнай кампазіцыі ён — майстар спорту, першы чэмпіён Беларусі па ёй у раздзеле задач-100. Іх стваральнікі назвалі свой клуб яго іменем.

Пазнаёмцеся з новай задачай, дасланай ім у рэдакцыю і прысвечанай Барысу Іванову, таксама майстру спорту, аўтару кнігі «Шашачная кампазіцыя: сучасны погляд» (Мінск, Асобны Дах, 2003). Старадаўняя гульня іх зблізіла ў студэнцкія гады:

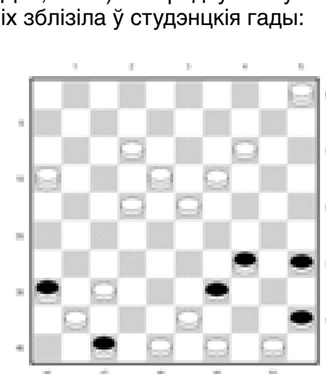

Белыя: 12, 14, 19, 22, 23, 37, 41, 43, 48, 49, 50, дамкі 5, 16, 18 (14). **Чорныя:** 35, 39, 45, дамкі 34, 36, 47 (6). Замкнуць дзве простыя чорных: 31, 38 (47:24:46А) 44, 40, 40#. А(47:20:46) 42, 1, 41, 28, 44#.

АЎТАРСКІ-19

Конкурс працягвае Дзмітрый Камчыцкі, майстар кампазіцыі з Магілёва. Пашукайце ў яго пазіцыях выйгрыш белых:

№ 19/5. **Белыя:** a5, b4, c3, c5,d4, e5(6). **Чорныя:** a3, a7, b6, c7, e7, h4(6).

№ 19/6. **Белыя:** b4, c3, d2, d4, e3, f4(6). **Чорныя:** b6, c7, d6, f6, f8, h6(6).

№ 19/7. **Белыя:** a5, b6, c5, c7, d6, e5(6). **Чорныя:** a7, b8, d8, g5, h4, h6(6).

№ 19/8. **Белыя:** a5, b6, c5, c7, d6, e5(6). **Чорныя:** a3, a7, b2, b8, e3, g7(6).

Таму, хто з імі справіцца, будуць залічаны і першыя чатыры заданні, якія мы надрукавалі 22 жніўня. Звяртаем увагу, што ў № 3 і № 4 простая чорных h4 знаходзіцца на полі h6.

❒❒❒

Тэрмін для адказаў традыцыйны — два тыдні. Накіроўвайце іх на адрас: **220013, г. Мінск, вул. Б. Хмяльніцкага, 10-а, рэдакцыя газеты «Звязда», рубрыка «Шашкі».**

ПЕРШЫНСТВА БЕЛАРУСІ

13 верасня мы паведамілі аб яго выніках сярод мужчын па шашках-100. Удакладняем, што ў вышэйшай лізе застаўся чэмпіён краіны па шашках-64 Ігар Міхальчанка (Ваўкавыск). Адбылося яно і сярод жанчын. Пераможцамі сталі мінчанкі — міжнародны майстар Вольга Садоўская, міжнародныя гросмайстры Вольга Федаровіч і Ірына Пашкевіч. Месцы ў вышэйшай лізе на будучы год захавалі Святлана Гарбачэнка і Дар'я Федаровіч.

РАШЭННІ

«Чацвёрты тур» (П. Шклудаў): **аўтарскі-17/10** — c3, f6, c1!, c7 (b6) c7, b8 (c5) a7 (d4) cb2! (g3) c3, c3! (gf2) cd4, g1+, **17/11** — c7 (d6 A) b4 (c5 a) d4, e3, a3+. A(b2), e3 (d6), gf2, b4, a1 (d4) b2+. a(d4) gf2, h8 (de3) dc3 (d2) f6/g7, d2 (a3) h8/g7 (b4) f6/g7 (e5) a5 (b2) dc3, b4/d2 (de3) e1+, **17/12** — g5, g3, d8, g5, b4, a3+ і **17/13** — d6, f6, d6, d8, g5, b4, a3+.

■ Рэгіён

КАЛІ ДАПАМАГАЕ ДЗЯРЖАВА

У кастрычніку ў кожным раёне Міншчыны пройдуць урачыстыя мерапрыемствы, прысвечаныя пажылым людзям. У праграме таксама сустрэчы кіраўнікоў раёнаў з прадстаўнікамі ветэранскіх арганізацый, грамадскіх фарміраванняў.

Усяго ў цэнтральным рэгіёне пражывае звыш 344 тысяч пажылых людзей (24% ад агульнай колькасці насельніцтва). Колькасць асоб, якія «выйшлі» з працаздольнага ўзросту, на Міншчыне, зрэшты, як і ў краіне, пастаянна ўзрастае.

Важнейшая частка дзяржаўнай падтрымкі — пенсіі. Па лініі сацыяльнай абароны іх атрымліваюць больш за 384 тыс. чалавек (29% насельніцтва). Сёння сярэдні памер пенсіі — 2,1 млн рублёў, пенсіі па ўзросце — 2,2 млн рублёў, удзельнікаў і інвалідаў Вялікай Айчыннай вайны — адпаведна 3,2 і 3,7 млн рублёў.

Пажылыя грамадзяне карыстаюцца разнастайнымі відамі матэрыяльнай дапамогі. Сёлета бясплатна забяспечаны гароднінай і бульбай 2076 чалавек, 14 тыс. аказана дапамога ў апрацоўцы прысядзібных участкаў, а амаль 12 тыс. — ва ўборцы ўраджаю.

У вобласці працуюць 23 тэрытарыяльныя цэнтры сацыяльнага абслугоўвання насельніцтва. На ўліку ў іх звыш 138 тыс. пажылых і інвалідаў, у тым ліку 24 тыс. абслугоўваюцца на даму. Як паказала практыка, такая форма найбольш прагрэсіўная не толькі з маральна-псіхалагічнага боку, але і ў шмат разоў танней, чым пражыванне ў дамах-інтэрнатах. Акрамя таго, пастаянна развіваюцца і новыя віды паслуг: «санаторый на даму», «патранатная сям'я», дамы сезоннага і дзённага знаходжання, «хуткая сацыяльная дапамога», «інтэрнэт-кафэ», «сацыяльная дача», «сацыяльнае таксі» і іншыя.

Таццяна ЛАЗОЎСКАЯ ■

■ Кантакты памежжа

ДЗЕЛАВЫ ДЫЯЛОГ І... ЧЭРГІ НА МЯЖЫ

— Ёсць цяжкасці, некаторыя рознагалоссі, але ўсё вырашаем у добрым, дзелавым дыялогу з кіраўніцтвам вобласці і раёна, — зазначыў на пасяджэнні міжнароднага інвестыцыйнага форуму «Гродзеншчына на скрыжаванні межаў» Рымантас ПУРТУЛІС, кіраўнік праектаў групы кампаній ARVI (Літва), якая інвеставала каля 20 мільёнаў еўра ў будаўніцтва комплексу па вытворчасці мяса індычкі ў Лідскім раёне магутнасцю 6 тысяч тон у год.

Комплекс будзе складацца з фермаў па вырошчванні індычкі, камбікормавай вытворчасці, цэхаў па забоі, перапрацоўцы і фасоўцы мяса. Плануецца стварыць каля 200 новых рабочых месцаў. Акрамя таго, ARVI інвестуе каля 7 мільёнаў еўра ў праект мадэрнізацыі Лідскага ветэрынарна-санітарнага ўтылізацыйнага завода, скіраваны на ўкараненне сучасных тэхналогій утылізацыі адходаў жывёльнага паходжання.

Паводле інфармацыі **пасла Беларусі ў Літве Уладзіміра ДРАЖЫНА**, які ўдзельнічаў у рабоце інвестыцыйнага форуму ў горадзе над Нёманам, менавіта Гродзеншчына сёння з'яўляецца для нашых суседзяў галоўным эканамічным партнёрам. Сёлета ў Літву пастаўляюцца з Прынямоння тавары па 165 пазіцыях, і чакаецца, што аб'ём гадавога экспарту складзе 50 мільёнаў еўра. Прыкладна чвэрць літоўскіх інвестыцый у нашу краіну — у Гродзенскую вобласць. Акрамя вышэйзгаданых, цяпер разглядаюцца ўзаемныя праекты ў дачыненні да прадпрыемстваў «Лідсельмаш» і «Лідаграмаш». Ёсць ужо не проста пратакол намераў, а прапрацоўка пытанняў, звязаных з вытворчасцю прадукцыі і яе рэалізацыяй у краінах Балтыйскага рэгіёна.

На думку Уладзіміра Дражына, у тым, што Гродзеншчына за апошнія гады стала прывабнай для літоўскага бізнесу, вялікая заслуга міжрэгіянальных кантактаў. Заключаны 23 дагаворы паміж рэгіёнамі Літвы і Гродзенскай вобласці. Суседзі супрацоўнічаюць не толькі ў рамках еўрарэгіёна «Нёман», але і ў «Паўночным вектары Гродзеншчыны», які аб'ядноўвае эканамічны патэнцыял Астравецкага, Ашмянскага і Смаргонскага раёнаў. Уладзімір Дражын таксама адзначыў станоўчую дынаміку «беларускага берага» ў літоўскай Клайпедзе. Пасля беларуска-літоўскага эканамічнага форуму ў красавіку кампанія «Беларуськалій» набыла 30% аднаго з галоўных тэрміналаў порта, які займаецца адгрузкай калійных угнаенняў у трэція краіны. Цяпер разглядаецца другі праект — выкуп яшчэ аднаго тэрмінала. Летась у Клайпедзе было перавалена 13,5 мільёна тон беларускіх грузаў. І калі такая дынаміка захаваецца, то ў бліжэйшыя год-два, на думку Уладзіміра Дражына, рэальна выйсці на 15 мільёнаў тон.

Такім чынам, суседзі знаходзяць выгаду са свайго памежнага знаходжання. Праўда, мяжа — гэта і вядомыя праблемы з яе перасячэннем. Пра іх, як падалося, без асаблівай надзеі на нейкую палёгку казаў на інвестыцыйным форуме ў Гродне кіраўнік праектаў групы кампаній ARVI Рымантас Пуртуліс. Літоўскія інвестары цяпер вучаць новым тэхналогіям, што будуць укараняцца на Лідчыне, беларускіх маладых спецыялістаў і пастаянна вымушаны затрачваць шмат часу на перасячэнне мяжы.

А вось асабістыя ўражанні **генеральнага консула Беларусі ў Беластоку Аляксандра БЕРАБЕНІ,** які таксама ўдзельнічаў у форуме «Гродзеншчына на скрыжаванні межаў»:

— Летам я з сям'ёй еху ў адпачынак з Беластока ў Гродна — не на дыпламатычнай машыне і з дыппашпартам, а на аўтамабілі з беларускімі нумарамі, як звычайныя людзі. Пад'ехалі да пагранперахода: мы былі ў чарзе 123-мі. А праз 2 гадзіны 15 хвілін сталі... 169-мі. Можна ўявіць праблемы тых, каму трэба ўстанавіць нейкія дзелавыя кантакты!..

Такія яны, рэаліі памежнага партнёрства. Тым не менш у рэгіёнах Польшчы ёсць бізнес-структуры, якія зацікаўлены ў супрацоўніцтве з нашай краінай, у тым ліку ў інвестыцыйным плане. І беларускія дыпламаты, зазначыў Аляксандр Берабеня, гатовы аказаць у гэтым любую дапамогу.

Барыс ПРАКОПЧЫК ■

ИЗВЕЩЕНИЕ О ПРОВЕДЕНИИ АУКЦИОНА

ЗАО «Центр промышленной оценки» (организатор аукциона) по поручению ОАО «Базис-Новополоцк» (продавец) проводит открытый аукцион по продаже

производственно-складской базы,

расположенной на земельном участке об. пл. 1,9593 га, по адресу: Витебская область, г. Новополоцк, ул. Нефтепереработчиков, 4,

в составе: **арочник**, об.пл. **442,8 кв.м.**, инв. № 252/С-10002; **арочник,** об. пл. **529,5 кв.м**, инв. № 252/С-10001; **картофелехранилище**, об. пл. **803,9 кв.м**, инв. № 252/С-1000; **картофелехранилище,** об. пл. **969,3 кв.м**; **картофелехранилище**, об. пл. **1721,7 кв.м**, инв. № 252/С-10303; **склад материальный,** об. пл. **1129,5 кв.м,** инв. № 252/С-12361; **коптильный цех,** об. пл. 322,4 кв.м, инв. № 252/С-12360; **квасильно-засолочный цех**, об. пл. 589,1 кв.м, инв. № 252/С-12359; **весовая**, об. пл. **89,5 кв.м**, инв. № 252/С-12891; **площадка № 1,** об. пл. **6827 кв.м**, инв. № 252/С-18023; **пропускная**, об. пл. **10,2 кв.м**, инв. № 252/С-17888; **линия электропередачи**, инв. № 252/С-18860; **водопровод,** инв. № 252/С-18861; **здание трансформаторной подстанции**, об. пл. 39,2 кв.м; инв. № 252/С-18896, в т.ч. трансформаторы ТМ 160/10, 1975 г.в.; ТСН 160/10, 1966 г.в.; ячейка КСО 366-4н, 1976 г.в. (5 ед.); весы автомобильные (30 тонн). Обременения: частичная аренда.

Начальная цена с НДС – 4 731 240 000 бел. руб.

Земельный участок об. пл. 1,9593 га предоставлен продавцу на праве постоянного пользования с ограничениями: охранная зона ЛЭП свыше 1000 В (0,3822 га).

Задаток 10% от начальной цены перечисляется: резидентами РБ на р/с № 3012343260010; нерезидентами РБ в валютном эквиваленте по курсу Нацбанка РБ на дату платежа на в/с: в долларах США (USD) – 3012343265044; в российских рублях (RUB) – 3012343265028; в ЦБУ № 507 г. Минска ОАО «Белинвестбанк», БИК 153001739, УНП 191021390, получатель платежа ЗАО «Центр промышленной оценки».

Договор купли-продажи должен быть подписан в течение **10** (десяти) рабочих дней после проведения аукциона. Оплата за объект производится в порядке, предусмотренном в договоре купли-продажи.

Особые условия: возмещение покупателем затрат, понесенных продавцом по проведению оценки стоимости имущества в сумме – 22 466 361 (в т.ч. НДС) бел. руб.

Порядок проведения аукциона, оформления участия в аукционе, а также определения лица, выигравшего аукцион, оговорен в условиях его проведения, размещенных на сайте организатора торгов **www.cpo.by.**

Возмещение затрат на организацию и проведение аукциона осуществляется участником, выигравшим торги. Аукцион состоится **06.11.2013 в 14.00** по адресу: г. Новополоцк, ул. Кґаторова, 21, актовый зал. Заявления на участие и необходимые документы принимаются по **05.11.2013 до 17.00** по адресу: г. Минск, ул. Мележа, 5/2, офис 1703.

Тел.: +375 17 280 36 37; 8029 183 69 71.

ВНИМАНИЮ КРЕДИТОРОВ ОАО «ПромСолИнтер»

ОАО «ПромСолИнтер» сообщает об уменьшении своего уставного фонда. Новый размер уставного фонда ОАО «ПромСолИнтер» составит 101 760 000 рублей.

За дополнительной информацией и для предъявления требований о досрочном погашении обязательств обращаться по адресу: г. Минск, ул. Орловская, д. 58, оф. 217 и по телефону: (017) 210-19-85. УНП 191836410

УНП 100070331

ИЗМЕНЕНИЯ В ПРОЕКТНУЮ ДЕКЛАРАЦИЮ

по объекту «Многоэтажный жилой дом со встроенными объектами торгово-общественного назначения и многоуровневой гараж-стоянкой № 3 по генплану по пр. Дзержинского в границах пр. Дзержинского – ул. Щорса – ул. Железнодорожной – пер. Разинского – пер. 1-го Извозного» (1-я очередь, без строительства ТП № 40.6 по генплану),

опубликованную в газете «Звязда» 17.12.2011 года, газете «Рэспубліка» 25 ноября 2011 года»

Застройщик: Общество с дополнительной ответственностью «Айрон», зарегистрировано Минским горисполкомом решением от 30 ноября 2000 г. № 1397 в Едином государственном регистре юридических лиц и индивидуальных предпринимателей за № 100070331.

Юридический и почтовый адрес: Республика Беларусь, 220020, г. Минск, проспект Победителей, дом 89, корпус 2, помещение 10, каб. 18, 41. **Тел. 8 (017) 216 00 09.**

Для привлечения дольщиков к строительству по договорам создания объектов долевого строительства предлагаются 1-, 2-комнатные квартиры.

Стоимость 1 кв.м 1-комнатных квартир при оплате в рассрочку 1 700 (одна тысяча семьсот) долларов США, при 100% единовременной оплате 1 650 (одна тысяча шестьсот пятьдесят) долларов США.

Стоимость 1 кв.м 2-комнатных квартир при оплате в рассрочку 1 600 (одна тысяча шестьсот) долларов США, при 100% единовременной оплате 1 550 (одна тысяча пятьсот пятьдесят) долларов США.

По соглашению сторон оплата за объект долевого строительства производится дольщиком поэтапно в соответствии с графиком платежей. По соглашению сторон дольщику может быть предоставлена скидка.

ИЗВЕЩЕНИЕ О ПРОВЕДЕНИИ ОТКРЫТЫХ АУКЦИОННЫХ ТОРГОВ ПО ПРОДАЖЕ ИМУЩЕСТВА, ПРИНАДЛЕЖАЩЕГО НА ПРАВЕ СОБСТВЕННОСТИ ОАО «ГРОДНЕНСКИЙ ЛИКЕРО-ВОДОЧНЫЙ ЗАВОД»

<table>
<tr><td></td><td colspan="5">Лот № 1</td></tr>
<tr><td>Наименование предмета торгов, краткая характеристика</td><td colspan="5">Капитальное строение с инв. № 621/С-13699 – сливной пункт одноэтажный, кирпичный площадью 110,8 кв.м, 1977 г.п.; капитальное строение с инв. № 621/С-13750 – хранилище зерна башенного типа, 1979 г.п., площадью 127, 2 кв.м в составе: 2 хранилища объемом по 1400 куб.м; 3 металлических ворот общей длиной 12,19 м; калитка металлическая; 2 ограждения общей длиной 293,87 м; капитальное строение с инв. № 621/С-21021 – цементно-бетонное покрытие площадью 1340 кв.м</td></tr>
<tr><td>Местонахождение имущества</td><td colspan="5">Минская обл., Несвижский р-н, г.п. Городея, ул. Вокзальная, 62 и 62/1</td></tr>
<tr><td>Информация о земельном участке</td><td colspan="5">Имущество расположено на земельном участке площадью 0,2921 га с кадастровым номером 624255700001001171, назначение – обслуживание зданий и сооружений</td></tr>
<tr><td>Начальная цена предмета торгов, руб.</td><td>859 714 340 рублей с учетом НДС</td><td>Сумма задатка, руб.</td><td>25 791 430 рублей</td><td>Условия торгов</td><td>Без условий</td></tr>
<tr><td>Сведения о продавце</td><td colspan="5">ОАО «Гродненский ликеро-водочный завод», г. Гродно, ул. Виленская, 22, тел. (0152) 77 17 89</td></tr>
<tr><td>Сведение об организаторе торгов</td><td colspan="5">Гродненское областное учреждение финансовой поддержки предпринимателей, г. Гродно, ул. Мицкевича, 8, тел.: (0152) 77 23 79, 74 49 11</td></tr>
<tr><td>Номер счета организатора торгов для перечисления задатка</td><td colspan="5">р/с 3015575033025 в Дирекции ОАО «Белинвестбанк» по Гродненской области, г. Гродно, ул. Мицкевича, 3, код 739, УНП 500481906</td></tr>
<tr><td>Срок заключения договора купли-продажи</td><td>В течение 20 (двадцати) рабочих дней с момента подписания протокола о проведении торгов</td><td colspan="2">Условия оплаты</td><td colspan="2">Определяется по согласованию победителя торгов с продавцом при заключении договора купли-продажи</td></tr>
<tr><td colspan="6">Торги состоятся 5 ноября 2013 года в 12.00 по адресу: г. Гродно, ул. Мицкевича, 8</td></tr>
<tr><td>Срок подачи документов для участия в торгах</td><td colspan="5">по 1 ноября 2013 года включительно до 16.00 по адресу: г. Гродно, ул. Мицкевича, 8</td></tr>
<tr><td colspan="6">Для участия в торгах необходимо в сроки, указанные в извещении, предоставить организатору следующие документы:
1. заявление;
2. заверенную банком копию платежного поручения о внесении суммы задатка;
3. юридическим лицам – резидентам РБ – заверенные копии учредительных документов и свидетельства о государственной регистрации;
юридическим лицам – нерезидентам РБ – легализованные в установленном порядке копии учредительных документов и выписку из торгового реестра страны происхождения (выписка должна быть произведена не ранее чем за 6 месяцев до даты подачи заявления на участие в торгах) либо иное эквивалентное доказательство юридического статуса в соответствии с законодательством страны происхождения; документ о финансовой состоятельности, выданный обслуживающим банком или иной небанковской кредитно-финансовой организацией, с нотариально заверенным переводом на белорусский или русский язык;
индивидуальным предпринимателям – заверенную копию свидетельства о государственной регистрации;
представителям юридического лица, индивидуального предпринимателя – доверенность и заверенные копии документов, удостоверяющего личность представителя;
физическим лицам – заверенную копию документа, удостоверяющего личность физического лица;
представителем физического лица – нотариально заверенная доверенность и копия документа, удостоверяющего личность представителя;
иностранным гражданам или лицам без гражданства – документ о финансовой состоятельности, выданный обслуживающим банком или иной кредитно-финансовой организацией, при необходимости легализованный в установленном порядке, с нотариально заверенным переводом на белорусский или русский язык.
При подаче документов уполномоченное лицо (его представитель) предъявляют документ, удостоверяющий личность, и документ, подтверждающий полномочия. После предоставления документов осуществляется предварительная регистрация и заключается соглашение о правах и обязанностях сторон в процессе подготовки и проведения торгов.</td></tr>
<tr><td>Порядок проведения торгов</td><td colspan="5">Шаг аукциона – 5% от начальной цены предмета торгов. Победителем торгов признается участник, предложивший наиболее высокую цену. По завершении торгов составляется протокол об итогах проведения торгов, который подписывается победителем и членами аукционной комиссии и является основанием для заключения договора купли-продажи. В случае, если заявка на участие в торгах подана только одним участником, предмет торгов продается этому участнику при его согласии по начальной цене, увеличенной на 5%. Задаток, внесенный победителем торгов, будет зачтен в счет окончательной стоимости приобретенного предмета торгов, остальным участникам будет возмещен в течение 5 рабочих дней со дня проведения торгов. Организатор торгов, продавец вправе снять имущество с торгов до объявления его проданым. Победитель торгов возмещает затраты на организацию и проведение торгов не позднее 3 рабочих дней с момента подписания протокола о результатах торгов на основании счет-фактуры, выставленной Организатором торгов.</td></tr>
</table>

Подробная информация на сайте www.fincentr.by и по телефонам в г. Гродно: (0152) 77 23 79, 74 49 11.

Извещение о проведении 22 октября 2013 года повторного открытого аукциона по продаже находящегося в республиканской собственности и хозяйственном ведении РУП «Белпочта» транспортного средства (почтового вагона)

Аукцион проводится в порядке, определенном Положением о порядке организации и проведения аукционов (конкурсов) по продаже отдельных объектов, находящихся в государственной собственности,

утвержденного Постановлением Совета Министров Республики Беларусь от 12.07.2013 г. № 609.

Форма проведения торгов – открытый аукцион на повышение начальной цены.

Сведения о продаваемом имуществе				
Порядковый номер и наименование предмета торгов (аукциона)	Инвентарный номер по бухг. учету	Начальная цена, руб.	Сумма задатка, руб.	Место нахождения предмета торгов (аукциона)
1	2	3	4	5
1. Почтовый вагон № 15457	5003003	53 068 288	5 300 000	Размещен на подъездных путях ж.д. ст. Гомель территории Гомельского филиала РУП «Белпочта» по адресу: г. Гомель, ул. Курчатова, 2.

Продавец имущества (организатор аукциона) – Гомельский филиал РУП «Белпочта» 246048, г. Гомель, ул. Советская, 8, тел. (0232) 79 67 44.

Аукцион проводится **22 октября 2013 г. в 11.00 по адресу: г. Гомель, ул. Курчатова, 2, на 3-м этаже административного корпуса Гомельского филиала РУП «Белпочта», актовый зал.**

Для участия в аукционе необходимо:

внести задаток (не позднее 17 октября 2013 г.) в размере, указанном в графе 4;

реквизиты для перечисления задатка:

- **в белорусских рублях** – расчетный счет 3012021020054 в ЦБУ № 305 филиала 302 ОАО «АСБ Беларусбанк», г. Гомель, ул. Барыкина, 94, МФО 151501664, получатель – Гомельский филиал РУП «Белпочта», УНП 400395996;

представить продавцу (организатору аукциона) следующие документы:

заявление на участие в аукционе;

подписанное соглашение о правах и обязанностях сторон в процессе подготовки и проведения аукциона (в двух экземплярах);

документ, подтверждающий внесение суммы задатка на текущий (расчетный) банковский счет, указанный в извещении, с отметкой банка;

юридическим лицом или индивидуальным предпринимателем Республики Беларусь – копия документа, подтверждающего государственную регистрацию этого юридического лица или индивидуального предпринимателя, без нотариального засвидетельствования;

иностранным юридическим лицом – легализованные в установленном порядке копии учредительных документов и выписка из торгового реестра страны учреждения (выписка должна быть произведена не ранее шести месяцев до подачи заявления на участие в торгах) либо иное эквивалентное доказательство юридического статуса в соответствии с законодательством страны учреждения с нотариально засвидетельствованным переводом на белорусский или русский язык;

иностранным индивидуальным предпринимателем – легализованный в установленном порядке документ, подтверждающий статус, с нотариально засвидетельствованным переводом на белорусский или русский язык;

представителем юридического лица Республики Беларусь – доверенность, выданная в установленном законодательством порядке (кроме случаев, когда юридическое лицо представляет его руководитель);

представителем гражданина или индивидуального предпринимателя Республики Беларусь – нотариально удостоверенная доверенность;

представителем иностранного юридического лица, иностранного физического лица или индивидуального предпринимателя – доверенность, легализованная в установленном законодательством порядке, с нотариально засвидетельствованным переводом на белорусский или русский язык.

При подаче документов заявитель (его представитель) предъявляет документ, удостоверяющий личность, а руководитель юридического лица – также документ, подтверждающий его полномочия (приказ о назначении на должность руководителя, или заверенная выписка из решения общего собрания, правления либо иного органа управления юридического лица в соответствии с учредительными документами, или трудовой договор (контракт), или соответствующий гражданско-правовой договор, или иные документы в соответствии с законодательством).

Прием заявлений на участие в торгах и прилагаемых к ним документов, консультации по вопросам участия в аукционе осуществляются по адресу: г. Гомель, ул. Курчатова, 2, 3-й этаж, кабинет «Аренда», с 07.10.2013 г. по 17.10.2013 г. включительно, в рабочие дни с 8.30 до 13.00 и с 14.00 до 17.00. Заявления, поступившие после установленного срока, не рассматриваются. Сроком поступления заявления является дата его регистрации в журнале регистрации заявлений на участие в торгах.

Продавец (организатор аукциона) имеет право отказаться от проведения торгов в любое время, но не позднее чем за три дня до наступления даты проведения торгов.

Победителем торгов признается участник, предложивший наиболее высокую цену.

В случае, если заявление на участие в аукционе по конкретному предмету торгов подано только одним участником, предмет торгов продается этому участнику (претенденту на покупку) при его согласии по начальной цене продажи, увеличенной на пять процентов.

Победитель торгов (единственный участник торгов) возмещает затраты на организацию и проведение аукциона. Победитель торгов (единственный участник торгов) обязан перечислить на текущий (расчетный) банковский счет, сумму затрат на организацию и проведение торгов в течение трех рабочих дней со дня их проведения. Фактические затраты должны быть отражены в смете расходов, утверждаемой организатором торгов до дня проведения торгов.

Договор купли-продажи предмета торгов подписывается в течение 10 календарных дней со дня проведения торгов. Оплата стоимости приобретенного имущества осуществляется в течение 30 календарных дней со дня подписания договора купли-продажи.

Контактные телефоны: + 375 (0232)796714, 796744.

Официальный сайт продавца (организатора аукциона): www.office@gomel.belpost.by

ИЗВЕЩЕНИЕ О ПРОВЕДЕНИИ АУКЦИОНА ПО ПРОДАЖЕ ЗЕМЕЛЬНОГО УЧАСТКА В ЧАСТНУЮ СОБСТВЕННОСТЬ ГРАЖДАНИНУ РЕСПУБЛИКИ БЕЛАРУСЬ

15.11.2013 г. в 12.00 в здании Сопоцкинского поселкового исполнительного комитета (г.п. Сопоцкин, ул. Гродненская, 6) состоится аукцион по продаже земельного участка в частную собственность гражданину Республики Беларусь для строительства и обслуживания жилого дома

Номер лота	Кадастровый номер и адрес земельного участка	Площадь земельного участка, га	Целевое назначение земельного участка	Начальная цена предмета аукциона, бел. руб.	Подлежащие возмещению расходы, связанные с проведением аукциона, подготовкой документации, необходимой для его проведения, бел. руб.	Инфраструктура и условия инженерного развития земельных участков
1	2	3	4	5	6	7
1	**422076203801000215, Республика Беларусь, Гродненская область, Гродненский район, д. Заречанка, У-45**	0,1409	Для строительства и обслуживания жилого дома (земельный участок для размещения объектов усадебной застройки (строительства и обслуживания жилого дома) с объектами обслуживания)	11 372 321	9 000 000	Централизованное газоснабжение

Для участия в аукционе гражданин (лично либо через своего представителя) со дня опубликования настоящего извещения и до 16.00 6 ноября 2013 г. представляет в комиссию по организации и проведению аукциона по адресу: г.п. Сопоцкин, ул. Гродненская, 6 документы:

заявление на участие в аукционе с указанием кадастрового номера и адреса земельного участка;

копию платежного поручения о внесении задатка в размере 10% от начальной цены предмета аукциона (1 137 250 белорусских рублей) на расчетный счет № 3600514140172, получатель – Главное управление МФ РБ по Гродненской области Сопоцкинский поссилполком, филиал 400 ОУ «АСБ Беларусбанк» г. Гродно, УНН 500027409, код 752, назначение платежа 04901, с отметкой банка о его исполнении;

гражданин – копию документа, содержащего его идентификационные сведения без нотариального засвидетельствования;

представитель гражданина – нотариально удостоверенную доверенность, документ, удостоверяющий личность;

При подачи документов на участие в аукционе граждане Республики Беларусь предъявляют паспорт гражданина Республики Беларусь, а представители граждан – документ удостоверяющий личность.

К участию в аукционе допускаются лица, подавшие в комиссию в указанный в извещении срок соответствующее заявление с приложением необходимых документов и внесшие задаток в размере, порядке и сроки, определенные в настоящем извещении.

Осмотр земельного участка осуществляется претендентом на участие в аукционе в сопровождении члена комиссии по организации и проведению аукциона в любое согласованное ими время в течение установленного срока приема заявлений.

Контактные телефоны: (8-029) 388 39 90, (8-0152) 992 598, (8-0152) 992 354.

Аукцион проводится при наличии не менее двух участников. Аукцион проводится в порядке, определенном Положением о порядке организации и проведения аукционов по продаже земельных участков в частную собственность, утвержденным постановлением Совета Министров Республики Беларусь от 26 марта 2008 г. № 462.

Победитель аукциона либо единственный участник несостоявшегося аукциона, выразивший согласие на предоставление ему земельного участка в частную собственность с внесением платы за земельный участок в размере начальной цены предмета аукциона, увеличенной на пять процентов, обязан:

в течение 10 рабочих дней со дня принятия утверждения в установленном порядке протокола о результатах аукциона либо признания его несостоявшимся, внести плату за земельный участок на расчетный счет № 3600514140172, получатель – Главное управление МФ РБ по Гродненской области Сопоцкинский поссилполком, филиал 400 ОУ «АСБ Беларусбанк» г. Гродно, УНН 500027409, код 752, назначение платежа 04901, а также возместить затраты на организацию и проведения аукциона, в том числе расходы, связанные с проведением аукциона, подготовкой документации, необходимой для его проведения (суммы, указанные в графе 6, подлежат корректировке исходя из фактических затрат) на расчетный счет № 3600514140172, получатель – Главное управление МФ РБ по Гродненской области Сопоцкинский поссилполком, филиал 400 ОУ АСБ «Беларусбанк» г. Гродно, УНН 500027409, код 752, назначение платежа 04901;

осуществить в двухмесячный срок со дня получения выписки из решения о предоставлении земельного участка победителю аукциона либо единственному участнику несостоявшегося аукциона, государственную регистрацию права на земельный участок в РУП «Гродненское агентство по государственной регистрации и земельному кадастру» (г. Гродно, ул. Захарова, 27);

после государственной регистрации права на земельный участок, до начала строительства жилого дома, получить техническую документацию на его строительство;

приступить к занятию земельного участка в течение одного года со дня утверждения в установленном порядке проектной документации на строительство жилого дома;

снять на земельном участке плодородный слой почвы из-под пятен застройки после получения разрешительной документации на строительство жилого дома и использовать его для благоустройства участка;

шаг аукциона 10% от предыдущей цены, называемой аукционистом.