

# НЕ СПЫНІЯЦА НА ДАСЯГНУТЫМ



## Сёлета найстарэйшаму прадпрыемству ААТ «Краснасельскбудматэрыялы» спаўняецца 110 гадоў

### ІНВЕСТПРАЕКТЫ ЦЭМЕНТАГА ЗАВОДА

Як на філіяле №1 ААТ «Краснасельскбудматэрыялы» паляпшаюць энергаэфектыўнасць вытворчасці

#### Пераход на RDF-паліва

Цэментны завод, можна сказаць, — асноўная вытворчасць прадпрыемства. Лінія па выпуску цэменту сухім спосабам пастаўлена крыху больш за 10 гадоў таму ў рамках беларуска-кітайскага праекта. Па лініі падаецца сухая сыравінная мука, якая значна хутчэй абпальваецца. Вытворчасць клінкера павялічылася больш чым у чатыры разы. Пры гэтым значна знізіліся энергетычныя траты.

Па словах намесніка дырэктара па вытворчасці цэментнага завода Яўгена ВАЛОШЧЫКА, менавіта тут ідзе вялікае спажыванне паліва. Для таго каб забяспечыць усе працэсы для вытворчасці клінкера, тэмпература печы дасягае 1450 градусаў. У суткі выпускаецца пяць тысяч тон клінкера, ці 208 тон за гадзіну. Для такіх аб'ёмаў неабходны і значныя паліўныя рэсурсы.

скручваецца ў трубку і транспартуе сыльное паліва па вызначаным маршруце, які завяршаецца ў печы. Эфект атрымаўся даволі значны.

— Мы можам спажываць RDF-паліва да 10 тон за гадзіну, што замяшчае шэсць тон вугалю. Тым самым зніжаем спажыванне імпартнага вугалю і павялічваем спажыванне беларускага паліва. Эксперыментальна ўстаноўлена, што лінія працуе на многіх відах палі-

Установа прызначана для абпальвання сыравіннай мукі. Раней падчас спалвання расход газу склаў пяць тысяч кубоў за гадзіну. Новы праект дае магчымасць у значнай ступені перайсці на ўласную энергетычную базу за кошт тарфяной сушылкі. А канкрэтна — дазваляе знізіць расход газу з пяці тысяч кубоў да 160—200 кубоў за гадзіну і на дзевяць тон — расход торфу. Тым самым абсталюванне замяняе 30 мільянаў кубоў газу ў год.

### СВЯТА ЁСІХ І КОЖНАГА

У жніўні, падчас прафесійнага дня будаўнікоў, будзе адзначана 110-гадовая юбілей прадпрыемства.

Як расказаў намеснік генеральнага дырэктара па ідэалагічнай рабоце і сацыяльных пытаннях Генадзь НАЙДЗЮК,



рыхтуецца маштабнае свята. Будучы адзначаны многія работнікі завода, а таксама ветэраны працы. Мяркуюцца, што ў святочнай праграме будзе задзейнічаны ўвесь пасялак Краснасельск. Гэта нездарма. ААТ «Краснасельскбудматэрыялы» з'яўляецца горадаўтваральным прадпрыемствам, тут працуе 1700 чалавек. Можна сказаць, што за ўсю гісторыю існавання праз гэты буйны завод прайшлі многія жыхары пасёлка. Бадай, кожная сям'я як ці іншак звязана з прадпрыемствам.

— Мы падыходзім да юбілею з добрымі вынікамі, высокім вытворчым патэнцыялам. Рэалізоўваецца нямала маштабных праектаў. За апошні час многае зроблена для зніжэння сабекошту прадукцыі, павышэння канкурэнтнасці. Канешне, прадпрыемства будзе і надалей развівацца ў гэтым кірунку. Для людзей гэта добры стымул, бо ёсць магчымасць выплываць дастойную заробную плату. Летась, напрыклад, яе рост склаў 36% у параўнанні з папярэднімі годамі, — расказаў Генадзь Найдзюк.

Ён адзначае, што юбілей прадпрыемства — яшчэ адна нагода пазнаёміць усіх прысутных з магчымасцямі самага старажытнага цэментнага завода Беларусі. Напрыклад, нагадаць аб унікальным музеі, знакамітых кар'ерах-майданіках з агледнай пляцоўкай, якія разам з наведваннем завода-гіганта сталі цікавым маршрутам прамысловага турызму.

Маргарыта УШКЕВІЧ, Алена ДАЎЖАНОК, Фота Лізаветы ГОЛАД і з архіва прадпрыемства.

УНП 590118065



Лінія па спалванні RDF-паліва.

Найбольш гучна завод заявіў пра сябе два дзесяцігоддзі таму. На пачатку 2000-х гадоў тут заняліся мадэрнізацыяй. Была звернута ўвага на энергазберагальныя тэхналогіі, пачаў пашырацца асартымент. Сёння складана ўявіць будаўнічую галіну без прадукцыі з эмблемай «Краснасельскбудматэрыялы». Тут выпускаецца да 15 відаў цэменту, 35 рэцэптур сухіх будаўнічых сумесяў, сцяжка для падлог і грунтоўкі, гідраізаляцыйныя раствары, клеі для пліткі, шпатлёўка, сем відаў будаўнічай вапны, два віды крэйдзі. У асартыменце — прадукцыя з ячэйстага бетону, сілікатны камень і цэгла, пратуарная плітка рознай формы, фундаментныя блокі і іншая прадукцыя, неабходная ў будаўніцтве. Аб яе якасці сведчыць той факт, што ААТ «Краснасельскбудматэрыялы» — у ліку лаўрэатаў штогадовага конкурсу «Найлепшыя тавары Рэспублікі Беларусь».



Фота Яўгена ПРАСЕЦЬКА

### Генеральны дырэктар ААТ «Краснасельскбудматэрыялы» Уладзімір КІСЯЛЁў:

#### «АБ'ЁМЫ ВЫТВОРЧАСЦІ З КОЖНЫМ ГОДАМ РАСТУЦЬ»

Будаўнічая сфера краіны развіваецца, шырокі размах атрымала жыллёвае будаўніцтва, актыўна вядзецца індывідуальная забудова. Аднавядна расце і попыт на будаўнічыя матэрыялы. Каб задаволіць патрэбы, прадпрыемства нарочавае магутнасці. Напрыклад, за мінулы год тэмп росту склаў 106,8%. Выпусчана прадукцыі амаль на 306 мільянаў рублёў. Найбольшы рост забяспечылі асноўныя віды — цэмент і вапна.

Па словах Уладзіміра Кісялёва, прадпрыемства забяспечвае попыт на ўнутраным рынку. Але не толькі. Ідзе адгрузка прадукцыі і за мяжу, у асноўным гэта рынак Расійскай Федэрацыі. Адуль паступіла 57% усёй экспартнай вырочки прадпрыемства. Толькі вапны прададзена за мяжу 61 тысяча тон, што на 134% больш за папярэдні год.

Ад рэалізацыі прадукцыі атрымана 376,5 млн рублёў, тэмп росту склаў 111%. Дзясятая частка — гэта інавацыйная прадукцыя, яе адгрузка на 41 млн рублёў. Па выніках работы за мінулы год атрыманы прыбытак у памеры 30 млн рублёў.

Як зазначыў Уладзімір Кісялёў, на прадпрыемстве рэалізоўваюцца мерапрыемствы па зніжэнні сабекошту прадукцыі. Эканамічны эфект падчас аптымізацыі затрат і павышэнні эфектыўнасці вытворча-гаспадарчай дзейнасці склаў 35 млн рублёў. Такія меры дазволілі знізіць сабекошт кожнай тоны цэменту на 9,4%.

У мінулым годзе інвестыцыі ў асноўны капітал склалі 16,4 млн рублёў, што на 142% больш, чым годам раней. Развіццё прадпрыемства непарўна звязана з энергаэфектыўнымі праектамі, якія дапамагаюць выпускаць канкурэнтную прадукцыю.



У Цэнтральным пункце кіравання працуюць абпальшчыкі Дзяніс ЯНУКЕВІЧ і Алесь Андрэй АЛЕКСАНДРАВІЧ, машыніст сыравіннага млына Віктар ВІШНЕЎСКІ і машыніст вугальнага млына Вадзім ГАЛУНІК.



Намеснік дырэктара па вытворчасці філіяла №1 «Цэментны завод» Яўген ВАЛОШЧЫК дэманструе лінію вытворчасці клінкера сухім спосабам.

ва. Што эканамічна выгадна. А высокая тэмпература гарантуе поўнае спалванне, што экалагічна бяспечна, — канстатуе прадстаўнік адміністрацыі завода.

У далейшым забяспечваць RDF-палівам будзе завод па перапрацоўцы адходаў, які цяпер будзе ў Ваўкавыскім раёне. Мяркуюцца, што адуль будзе паступаць 105 тысяч тон паліва ў год. Будаўніцтва завода плануецца завяршыць у 2026 годзе.

#### Торф замест газу

На прадпрыемстве крок за крокам ідуць па праграме імпартазамышчэння. Так, замест цеплагагенератара летась запусчаны новы праект торфагенератара.

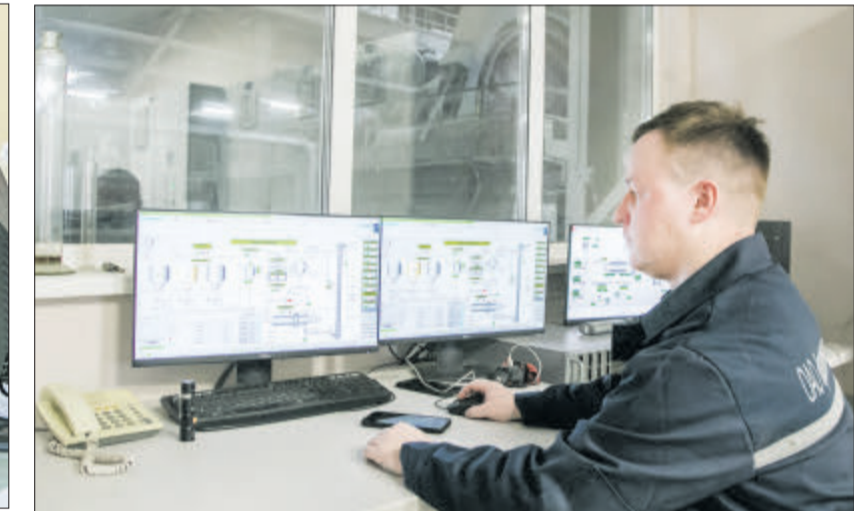

Машыніст млына Максім АСТАПЧЫК у цэху памолу цэменту.

## Санаторый «Пралеска» — сучасны комплекс для аздарулення

### Тут прапануюць дыягностыку, лячэнне, рэабілітацыю і адпачынак

Санаторый з'яўляецца структурным падраздзяленнем ААТ «Краснасельскбудматэрыялы». Ён пачаў дзейнічаць у 1986 годзе як прафілакторый для работнікаў прадпрыемства, але затым атрымаў статус санаторыя, які адрозніваецца шырокай афартоўкай і наведвальніцкай. Тут адначасова могуць прыняць 120 чалавек.



Галоўны ўрач Мікалай АЎТУХ.

Санаторый «Пралеска» спецыялізуецца на санаторна-курортным лячэнні і аздаруленні захворваным апарна-рухальнага апарату, дыхальнай, нервовай і сардэчна-сасудзістай сістэм. Лячэбная база прадстаўлена сучаснымі аздаруленчымі метадыкамі і апаратамі.

Напрыклад, наядуна тут набілі масажнае крэсла, якое адразу стала папулярным у гэтай санаторыі. У хуткім часе плануецца закупіць яшчэ і масажны ложак. Каля месяца таму ў санаторый пачала дзейнічаць кедровая фіта-бочка, на якую таксама вялікі попыт.

Намеснік галоўнага ўрача Наталля САЎЧЫК расказала, што аздаруленчы эфект фіта-бочкі ствараецца за кошт паў, якая аказвае расслабляльнае ўздзеянне на цела. У гэты час галава застаецца свежай і халоднай. Такія працэдуры спрыяюць для аднаўлення скуры, садзейнічаюць пахуданню. Агульны камфорт дапаўняюць прыемныя прыродныя пахы кедр.

Ёсць і яшчэ шэраг унікальных апаратаў. Адзін з іх — гіпербарычная кіслародная капсула, дзе адбываецца насычэнне цела пацыента кіслародам пад высокім ціскам. Такія працэдуры садзейнічаюць ажыўленню хранічных язваў, спрыяюць для тых, хто пакутуе на бронхіальную астму, мае варыкозныя праблемы, праблемы з печанню, праходзіць пасляопера-

знаходзіцца ў лясным масіве, аддалены ад магістралі, на беразе штучнага вадоема.

Возера абсталювана сістэмай пясчанага пляжа і пірсам, працуе пост матроса-выратавальніка, ёсць кабінкі, лаўкі, навесы, зона для пляжнага вайейбола, парк катамаранаў, лодка. Як паведаваў галоўны ўрач, у цэнтры возера месціцца невялікі астравок, да якога ёсць падыход, а з вышыні ён выглядае ў форме сэрца. Для аматараў спакойнага шпациру вакол возера ёсць пешая сцежка.

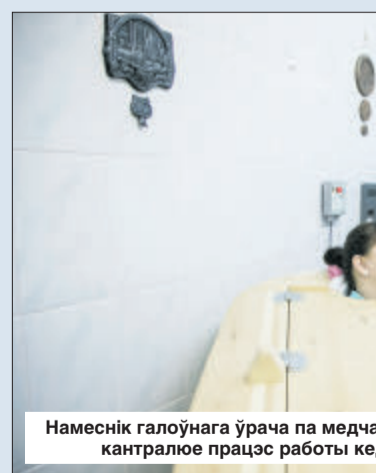

Намеснік галоўнага ўрача па медыцыне Наталля САЎЧЫК кантралюе працэс работы кедровай фітабочкі.

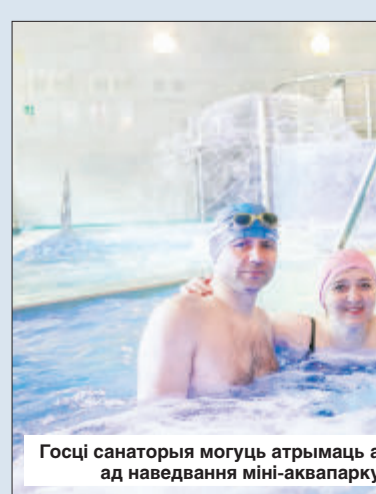

Госці санаторыя могуць атрымаць асалоду ад наведвання міні-авапарку.

У санаторый робіцца ўсё неабходнае для камфортнага знаходжання людзей з інваліднасцю. Ёсць спецыяльная паркоўка, створана безбар'ернае асяроддзе. Абсталюваны нумар для людзей з абмежаванымі магчымасцямі.

У зале ЛФК праводзіцца як групавы, так і індывідуальны заняткі па розных аздаруленчых метадыках, а ў басейне — заняткі па гідракінэзатэрапіі. Спартыўная зала таксама не пустуе. Тут праходзіць гульні па валейболе і баскетболе, арганізуюцца святы-эстафеты. У санаторый ўстаноўлены тэнісныя і бильярдныя сталы. Таксама можна заняцца папулярнай скандынаўскай хадысьбой.



Медыцына Наталля ШЫНДЛЕР адпускае працэдуру масажнага крэсла.

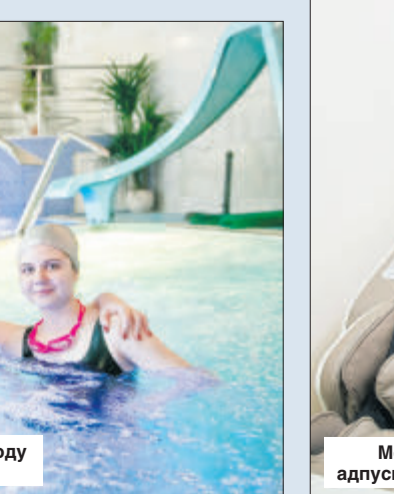

У санаторый ўстаноўлены тэнісныя і бильярдныя сталы. Таксама можна заняцца папулярнай скандынаўскай хадысьбой.

Плэцкі рэалізоўваюцца як за нарыўны разлік, так і па лініі Рэспубліканскага цэнтру па аздаруленні і санаторна-курортным лячэнні, а таксама па лініі прафсаюзаў. Карыстаюцца попытам туры выхаднага дня.

Як зазначыў Мікалай Аўтух, санаторый пастаянна ўводзіць новыя віды паслуг. Вядзецца мадэрнізацыя нумарнога фонду. Летась адрамантавана два блокі, сёлета работа па аднаўленні будзе працягвацца. У будучыні падвальным памяшканні пачало

дзейнічаць кафэ «У мудрай савы». Радуе вока зімовы сад у холе санаторыя.

Санаторый пастаянна развівае медыцынскі турызм. Сюды прывязджаюць не толькі грамадзяне Расійскай Федэрацыі, але і жыхары іншых краін. Замежныя маюць магчымасць атрымаць кваліфікаваную медыцынскую дапамогу з лячэбнымі працэдурамі і дыягностыкай, а таксама паўнаўвартасны адпачынак. Для наведвальнікаў санаторыя створаны камфортны ўмовы пражывання, арганізаванае пяціразовае харчаванне, прафесійнае лячэнне, культурна-масавыя мерапрыемствы і экскурсіі.

У мэтах папулярнасці санаторый «Пралеска» створаны новы праект з QR-кодам і выхадам у Instagram. На сайце праходзіць аднаўленне 3D-тур па санаторый.

Больш падрабязна аб магчымасцях санаторыя можна даведацца на сайце [pralaska-grodno.by](http://pralaska-grodno.by)