ШАХМАТНЫ КЛУБ

Выпуск №6

Сёлета адзначыў 50-годдзе вядучы беларускі шахматны кампазітар, міжнародны майстар Віктар Волчак з г. Ліда. Да юбілею Віктара Фёдаравіча шахматны бюлетэнь «Альбіна» правёў міжнародны конкурс па складанні задач, у якім прынялі ўдзел вядомыя майстры і гросмайстры з многіх краін. Арбітрам быў сам юбіляр.

У раздзеле двухходовых задач спаборнічалі 54 кампазіцыі 38 аўтараў з 13 краін. Сярод задач з колькасцю фігур больш за сем прызы атрымалі: першы — В.Шаньшын (Расія); другі — З.Лабаі (Славакія); трэці — П.Мурашоў (Расія); чацвёрты — А.Кузаўкоў (Расія). Ганаровыя водгукі: першы — М.Быкаў (Беларусь); другі — М.Басісты, А.Васіленка, П.Навіцкі (Украіна); трэці — Г.Масіашвілі (Грузія); чацвёрты — Ю.Аляксееў, А.Цюнін (Расія); пяты — В.Дзячук (Славакія).

Сярод двухходовых мініяцюр прызы размеркаваліся так: першы — М.Бельчыкаў, М.Наруць (Беларусь); другі — М.Бельчыкаў, В.Жуковіч (Беларусь); трэці — З.Лабаі (Славакія). Ганаровыя водгукі: першы — Р.Аліаўсадзадэ (ЗША); другі — Р.Лінкальн (ЗША).

У трохходовым раздзеле змагаліся 43 задачы 34 аўтараў з 11 краін. Сярод задач з колькасцю фігур больш за сем прызы атрымалі: першы — А.Кузаўкоў (Расія); другі — В.Шавырын (Расія); трэці — Ф.Давідзенка (Расія); чацвёрты — Ю.Гардзіян (Украіна); пяты — Л.Любашэўскі, Л.Макаронец (Ізраіль); шосты — У.Сычоў (Беларусь). Ганаровыя водгукі: першы — М.Марандзюк (Украіна); другі — В.Іваноў, В.Кірылаў (Расія); трэці — Р.Аліаўсадзадэ (ЗША); чацвёрты — Ю.Аляксееў, А.Цюнін (Расія); пяты — Р.Аліаўсадзадэ (ЗША), М.Чарняўскі (Украіна); шосты — М.Бельчыкаў, М.Быкаў (Беларусь).

Сярод трохходовых мініяцюр першы і другі прызы падзялілі задачы В.Буланава, Я.Фамічова (Расія) і Ч.Якубоўскага (Беларусь), М.Чарняўскага (Украіна). Першы ганаровы водгук у З.Лабаі (Славакія).

Пра раздзел шматхадовак — наступным разам, а сёння прапануем чытачам задачу Яўгена Фамічова са згаданага конкурсу *(гл. дыяграму)*.

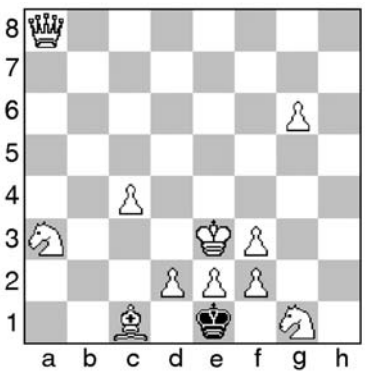

Белыя: Кре3, Фа8, Сс1, Ка3, Кg1, пп.с4, d2, е2, f2, f3, g6 (11).

Чорныя: Кре1 (1).

Мат у 3 хады

Дасылайце рашэнні на адрас рэдакцыі («Звязда», вул. Хмяльніцкага, 10а, 220013, г. Мінск) або на электронны адрас вядучага аддзела: vadim_ne67@mail.ru

* * *

Міхаіл Нікіценка выйграў турнір ва ўкраінскім Мукачаве, Андрэй Гаравец быў трэцім у Даласе (ЗША). На Мемарыяле Т.Загорскай у Мінску (96 удзельнікаў) першыя тры месцы занялі адпаведна Валерый Смірноў, Маргарыта Храпко і Вера Пракапук, на Мемарыяле А.Сакольскага па хуткіх шахматах (102 удзельнікі) — Сяргей Уласевіч, Сяргей Хаміцкі і Станіслаў Кавалеўскі. Прызавую тройку першынства Мінска склалі Аляксандр Літвіненка, Дзмітрый Паляшчук і Дзмітрый Сяргей — па 8,5 бала з 11 магчымых. Чэмпіёнамі Гродзенскай вобласці сталі Андрэй Малюш і Вікторыя Смаляк.

* * *

Рашэнне задачы з мінулага выпуску: 1.Ла2! ~ 2.Кс3х, 1...Лс8 2.bсЛ! Кр:а2 3.Лс2, 1...Кр:а2 2.efС! Крb1 3.Са3.

Вадзім ЖЫЛКО.

Пятніца, 9 снежня

Беларусь 1

6.00, 7.20, 8.15 Добрай раніцы, Беларусь!
7.00, 8.00, 9.00, 12.00, 15.00, 19.00, 1.15 Навіны.
7.05, 8.05 Навіны эканомікі.
7.10, 8.10, 19.20 Зона Х.
9.10 Серыял «След».
10.00, 13.00, 16.00 90 секунд.
11.00, 20.00 Серыял «Жаночы доктар-2».
12.10, 17.35 Серыял «Сямейныя меладрамы-6».
13.20 Дзень у вялікім горадзе.
14.20 Дзіцячы доктар.
15.15, 18.40 Навіны рэгіёна.
15.25 Серыял «Пірат і піратка». Заключныя серыі.
21.00 Панарама.
21.45 Нашы.
22.05 Драма «Любка».
1.30 Дзень спорту.

Беларусь 2

7.00 Тэлераніца.
9.00, 22.35 Тэлебарометр.
9.05 Капейка ў капейку.
9.35, 18.05 Дэтэктыў «Такая работа».
10.30 Рэпарцёр.
11.20 «Анлайн 2.0». Скетчкам.
11.50, 17.05 Серыял «Не нарадзіся прыгожай».
12.50, 19.00 «Ікона стылю». Fashion-шоу.
14.15 «Арол і рэшка. Нязведаная Еўропа». Трэвел-шоу.
15.20 «Пін_код». Інтэрактыўны маладзёжны праект.
16.05, 0.45 Дэтэктыў «Трынаццаць».
20.20, 22.05 «Бітва экстрасэнсаў. 13-ты сезон». Заключны выпуск.
22.00 Спортлато 5 з 36, КЕНО.
23.40 Трылер «Слепата».

Беларусь 3

7.00 «Дабраранак».
7.35, 12.05 «Беларуская кухня». Макарона, запечаная з разынкамі.
8.05, 11.25, 19.00, 20.25 «Калейдаскоп». Навіны культуры.
8.20, 18.10 «Пастка». Драма.
9.05, 15.50 «Мачаха Саманішвілі». Драма.
10.30 «Святло далёкай зоркі». Памяці кампазітара, народнага артыста БССР Мікалая Аладава.
11.00 «Сіла веры».
11.40 «Навукаманія».
12.30 «Размаўляем па-беларуску». Тэлевіктарына.
13.05, 21.10 «Жалезная маска». Прыгоды.
15.10 «Адваротны бок Месяца». Дак. фільм.
17.15 «Камертон». Артыст балета, педагог і балетмайстар, заслужаны артыст РСФСР Валерый Паноў.
17.40 «Сны Максіма». Музычны фільм.
19.15 «Гваздзік». Драма.
20.00 «Эпоха Максіма Багдановіча».
20.40 «Калыханка».
21.05 «Час кіно».

Беларусь 5

7.15, 19.45, 21.50 PRO спорт. Навіны.
7.25, 9.20 Футбол. Ліга Еўропы УЕФА. 6-ы тур.
11.15, 17.30 Плаванне. Чэмпіянат свету на кароткай вадзе.
13.20 Біятлон. Этап Кубка свету. Паклюка. Спрынт. Мужчыны.
14.45 Козел пра футбол.
15.05 «На шляху да ЧС-2018». Відэачасопіс.
15.35 Фактар сілы.
16.05 Біятлон. Этап Кубка свету. Паклюка. Спрынт. Жанчыны.
19.55 Баскетбол. Еўраліга. «Эфес» (Турцыя) — «Барселона» (Іспанія).
22.00 Піт-стоп.
22.35 Міжнародны турнір па К-1 і ММА і прафесійным боксе.

АНТ

6.00, 6.30, 7.00, 7.30, 8.00 (з субцітрамі), **8.30, 9.00** (з субцітрамі), **11.00, 13.00, 16.00, 18.00** (з субцітрамі), **20.30** Нашы навіны.
6.05, 8.05 «Наша раніца».
9.05 «Жыць здорава!»
10.25 «Кантрольная закупка».
11.05, 13.05, 16.15, 18.15 (з субцітрамі), **21.00** Навіны спорту.
11.10 «Модны прыгавор».
12.20 «Адваротны адлік». «Лявон з Эльзаса. Беларускі партызан».
13.10 «Мужчынскае/Жаночае».
14.10 «Час пакажа».
16.20 Серыял «Скарлет».
18.20 «Бесталковыя нататкі».
18.55 «Поле цудаў».
20.00 Час.
21.05 «Сёння ўвечары».
22.30 «Што? Дзе? Калі?» у Беларусі».
23.40 Канцэрт Анатоля Ярмоленкі і ансамбля «Сябры».
1.35 Начныя навіны.

СТБ

6.00, 7.30, 10.30, 13.30, 16.30, 19.30, 22.30 «24 гадзіны».
6.10, 17.25 «Міншчына».
6.20, 7.45 «Раніца. Студыя добрага настрою».
7.40, 20.10, 23.00 «СТБ-спорт».
8.30 «Тайны Чапман».
9.30, 18.35 «Самыя шакіруючыя гіпотэзы».
10.40 «Сямейныя драмы».
11.40 «Не хлусі мне!»
12.35, 17.35 «Званая вячэра».
13.50 «Дзіўная справа».
15.35 «Следакі». Серыял.
16.50 «Аўтапанарама».
17.10 «Ведай нашых!»
20.00 «Сталічныя падрабязнасці».
20.15 1/2 фіналу Міжнароднай лігі КВЗ.
22.20 «Глядзець усім!»
23.05 Баявік «Разборка ў Бронксе».
0.40 Дакументальны спецпраект: «Нявольніцы. Хто гандлюе людзьмі?»

МІР

6.00 М/ф.
7.30 Добрай раніцы, свет!
9.00 Маст. фільм «Яго звалі Роберт».
10.35 Маст. фільм «Ідэальная жонка».
12.30 «Цяжар абеду».
13.00, 16.00, 19.00 Навіны (бягучы радок).
13.15 Серыял «Разведчыцы».
16.10 «Сакрэтныя матэрыялы».
17.05 Серыял «Дзявочае паляванне».
19.20 Серыял «Цёмныя лабірынты мінулага».
22.50 Маст. фільм «Залатыя рогі».
0.10 Маст. фільм «Чалавек з бульвара Капуцынаў».
2.00 «Трымайся, шоубіз!»
2.25 «Іншы свет».
2.55 Серыял «Невідзімкі».

РТР—Беларусь

7.00 «Раніца Расіі».
11.00, 14.00, 17.00, 20.00 Весткі.
11.35 «Простыя пытанні» з Ягорам Хрусталёвым.
12.00 «60 хвілін». Ток-шоу.
13.15 «Правілы жыцця».
13.50, 16.50, 19.50, 23.00 Навіны — Беларусь.
14.35 «Пра самае галоўнае». Ток-шоу.
15.40 «Прамы эфір».
17.20 Серыял «Пятая група крыві».
19.10, 20.40 Серыял «Па гарачых слядах».
21.45 «Гумарына».
23.10 Урачыстая цырымонія ўручэння Першай расійскай нацыянальнай музычнай прэміі.

НТБ—Беларусь

5.55 «Астрапрагноз».
6.00 «Новая раніца».
7.25 «Студыя Юліі Высоцкай».
8.00, 10.00, 13.00, 16.00, 19.00 Сёння.
8.10 Серыял «Вяртанне Мухтара».
10.20 Серыял «Ляснік».
12.00 Суд прысяжных.
13.25 Агляд. Надзвычайнае здарэнне.
14.05 Серыял «Сышчыкі».
16.25 Серыял «Вуліцы разбітых ліхтароў».
18.05 «Гаворым і паказваем». Ток-шоу.
19.30 Серыял «Марскія д'яблы. Смерч».
21.10 «Экстрасэнсы супраць дэтэктываў».
22.30 «Большасць». Ток-шоу.
23.40 «Мы і навука. Навука і мы». «Разумнае адзенне».

8 канал

7.00 Раніца на «Восьмым».
11.00 Баявік «Квант міласэрнасці».
12.50 Серыял «Дзеці Арбата».
13.40 «Золата маўчання».
14.00 Камедыя «Знаёмства з Факерамі».
15.55, 19.20, 21.00, 23.55 «Надвор'е».
16.00 «Мультпарад».
16.20 «Урокі дабрыні».
16.30 «Адшукваецца адпачынак».
17.20 Серыял «Па той бок ваўкоў».
18.15 Серыял «Правіца Божая».
19.25 Трылер «Начны рэйс».
20.50 «Вечарніца».
21.05 Трылер «Дэжа вю».
23.10 Серыял «Ганібал».

ВТБ

6.00, 17.00, 5.00 «Турбаміксер».
7.00 М/ф «Смяшарыкі».
7.20 М/ф «Фіксікі».
7.50 М/ф «Машкіны страшылкі».
8.10 «Ералаш».
8.30, 18.00 Серыял «Вароніны».
9.40 Баявік «Нястрымныя».
11.40, 14.40 Серыял «Атэль Элеон».
12.50 «Паспець за 24 гадзіны».
14.00 Серыял «Дах свету».
15.50, 19.10 Серыял «Вечны водпуск».
20.20, 1.30 «Уральскія пельмені».
21.30 Камедыя «Таксі 2».
23.30 Жахі «Окулус».
2.30 Скетчкам «Студэнты».
3.30 «Мільёны ў сетцы».
4.00 Скетч-шоу «Валера ТБ».

Культура

6.30 «Еўраньюс».
10.00, 15.00, 19.30, 23.30 Навіны культуры.
10.20 «Кандуіт». Маст. фільм.
11.50, 23.10, 2.40 Сусветныя скарбы.
12.10 «Георгій Пляханаў. Не прызнаны прарок». Дак. фільм.
13.05 «Пісьмы з правінцыі». Уладзівасток. Востраў Рускі.
13.30 «Багач, бядняк...» Серыял.
14.45 Колер часу. Сандра Батычэлі.
15.10 «Карл Вялікі». Дак. фільм.
16.00 Чорныя дзіркі. Белыя плямы.
16.40 Квіток у Вялікі.
17.20 Вялікая опера — 2016.
19.00 Смеханастальгія.
19.45 Усерасійскі адкрыты тэлевізійны конкурс юных талентаў «Сіняя птушка».
21.30 «Шукальнікі». «Загадка архызскага цуду».
22.20 «Лінія жыцця». Ларыса Маляваная.
23.45 Мастсавет.
23.50 Партрэт пакалення. «Чатыры ўзросты кахання». Маст. фільм.
1.35 «Парадоксы ў стылі рок». «Леў і Бык». М/ф для дарослых.
1.55 «Чаму смяецеся? або Класікі жанру». Аляксандр Іваноў.

Настальгія

6.00 «Спяем, сябры!» з Наталляй Казялковай: «Сучасная аўтарская песня». 2005 год.
6.55 Фільм-спектакль «Прачніся і спявай!» Пастаноўка Маскоўскага акадэмічнага тэатра сатыры. 1974 год.
8.35, 9.40, 11.00, 14.30, 15.40, 19.00, 20.30, 21.40, 23.00, 0.50, 2.35, 3.40, 5.00 Музычная настальгія.
9.00, 15.00, 21.00, 3.00 «Мінулы час».
10.00, 16.00, 4.00 «Народжаныя ў СССР».
11.10 «Тэатральны раман» з Эдвардам Радзінскім. Маскоўскія тэатры ў 80-я гады...
12.00 «Эліта Краіны Саветаў». Яўген Сцяблоў. 2007 год.
12.45 «Гэта было нядаўна, гэта было даўно...» Іна Чурыкава.
13.30 Маст. фільм «Пачатак».
17.00 «Песня-77».
18.00 «Да і пасля...» з Уладзімірам Малчанавым. Год 1984. 1-я частка. 2011 год.
19.20 «Гэта было нядаўна, гэта было даўно...» Творчы вечар Булата Акуджавы.
22.00 «Колба часу».
0.00 «Быў час» з Аляксандрам Паліткоўскім: «Багаборніцтва па-савецку». 2006 год.
1.10 Дак. фільм «Вельмі вас усіх люблю».
5.10 «Тэатральны раман» з Эдвардам Радзінскім. Маскоўскія тэатры ў 70-я гады... 2-я частка.

EuroSport 1

3.30, 7.30, 10.30, 21.30 Веласпорт (трэк). Шэсць дзён Амстэрдама.
5.00, 9.00, 15.00, 17.30, 2.00 Скачкі з трампліна. Кубак свету.
6.00 Футбол. Чэмпіянат MLS. Фінал канферэнцыі.
10.00 Футбол. Чэмпіянат MLS. Агляд.
12.15, 16.00 Біятлон. Кубак свету.
18.30 Фрыстайл. Кубак свету.
20.00, 1.00 Плаванне. Чэмпіянат свету на кароткай вадзе.

Кінакамедыя

0.35 Меладрама «Па прыкметах сумяшчальнасці».
2.10 Меладрама «Сіроп».
3.45 Камедыя «Глыток».
5.20 Камедыя «Адной левай».
6.50 Камедыя «Шпіён па суседстве».
8.30 Камедыя «Шары лютасці».
10.05 Камедыя «Прышэльцы».
11.55 Камедыя «Прышэльцы 2: калідоры часу».
14.00, 14.55, 15.35 Скетчкам «Паміж намі».
14.15, 15.10 «Камедыянты (Шоу)».
16.00 Камедыя «Тарыф «Навагодні».
17.40 Камедыя «Сямейка Адыі».
19.30 Камедыя «Татулі».
21.05 Камедыя «Леа і Беа», 1-я серыя.
22.40 Камедыя «Леа і Беа», 2-я серыя.

ТБ3

6.00 М/ф.
7.30, 14.45 «Ёсць адзін сакрэт».
7.55 «Доктар І...»
8.25, 19.00, 2.25 «Асколкі». Серыял.
10.00, 4.30 «Судовыя страсці». Дак. серыял.
11.45 «Сляпая».
12.45 «Варажбітка».
13.50 «Паралельны свет».
15.15 «Здзелка».
15.50 «Людзі пятніцы».
16.50 «Рэвізора».
17.50 «Знахаркі».
20.50 «Іншая жанчына». Камедыя.
22.55 «Зоркі. Тайны. Лёсы».
23.50 «Каліфрэнія». Серыял.
0.20 «Праметэй». Фантастыка.
4.00 «Нераскрытыя тайны».

ТБ1000

6.10, 18.20 Драма «Настаўнік на замену».
8.10 Трылер «Помні (Memento)».
10.10 Драма «Вераніка вырашае памерці».
12.10 Камедыя «Закаханы Шэкспір».
14.20 Меладрама «Тры метры над узроўнем неба».
16.30 Трылер «Лофт».
20.10 Драма «Мой анёл-ахоўнік».
22.10 Драма «Доўгія заручыны».
0.30 Трылер «Гарадскія легенды».
2.15 Меладрама «Дом каля возера».
3.55 Камедыя «Прадзюсары».

ТБ1000 Рускае кіно

6.20 Баявік «Крыжаносец».
8.20 Камедыя «Каўчэг».
10.10 Драма «Я не вярнуся».
12.10 Драма «Першы настаўнік».
14.05 Камедыя «Мама дарагая!»
15.40 Драма «Выратаванне».
17.20 Драма «Палонны».
18.50 Трылер «Швейцар».
20.20 Драма «9 дзён і адна раніца».
22.10 Камедыя «Бармен».
0.10 Трылер «Уцёкі».
2.25 Баявік «З Дона выдачы няма».
4.30 Камедыя «Ушчэнт».

National Geographic

6.00, 12.30 Гульні розуму.
6.25, 13.15 Навуковыя недарэчнасці.
7.35, 14.00, 21.00, 0.15, 3.30 Марс.
9.20, 16.25, 19.25, 2.40, 5.10 Расследаванні авіякатастроф.
10.05, 17.55 Шаша праз пекла.
11.40, 15.40 Міжнародны аэрапорт Дубай.
18.40, 1.55 Дагістарычныя монстры Гітлера.
20.15 Навука будучыні.
22.35 Выратаваць планету.

Discovery

8.00, 12.00, 14.00 На краі Аляскі.
9.00, 15.30, 21.30, 5.55 Як гэта ўстроена?
9.30, 15.00, 21.00, 5.30 Як гэта зроблена?
10.00, 16.00, 23.00, 7.10 Бітвы за кантэйнеры.
10.30, 16.30, 23.30, 7.35 Паляўнічыя на склады.
11.00 Аляска: апошні рубеж.
13.00 Асманы і хрысціяне.
17.00, 22.00, 2.55 Махінатары.
18.00 Паляўнічыя на рачныя дыяменты.
20.00 Тэхнагеніка.
0.00, 3.50 Залатая ліхаманка.
1.00, 4.40 Самагоншчыкі.
2.00, 6.20 Дылетант супраць эксперта.